

# PELT - 1e Afd. - Sectie A

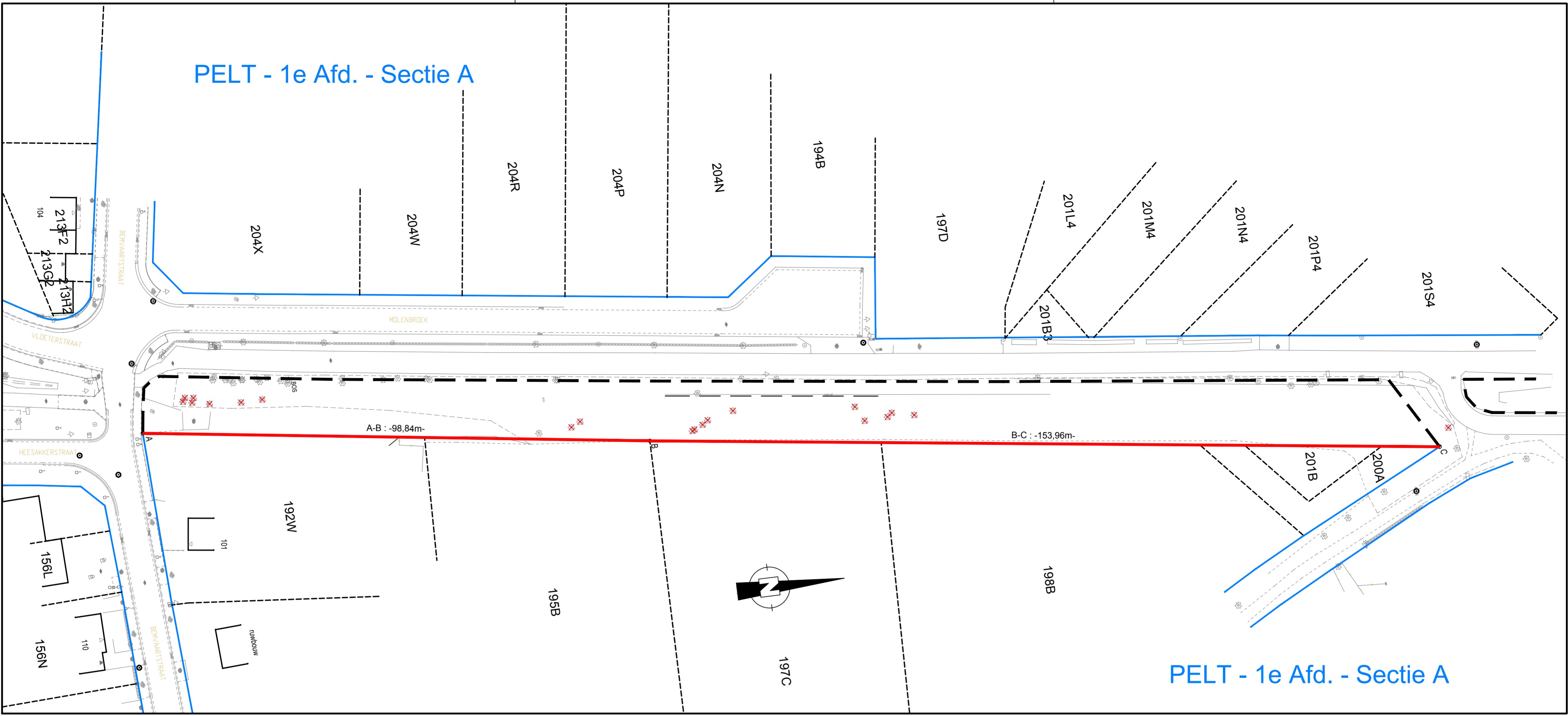

# PELT - 1e Afd. - Sectie A

PELT INT2308160 12/07/2023

## VERKLARING ROOILIJNPLAN

- BESTAANDE ROOILIJN
- BESTAANDE BEHEERSGRENS
- NIEUW TE REALISEREN GEMEENTELIJKE ROOILIJN
- 371X KADASTRALE PERCEELNUMMER
- COÖRDINAATPUNT

LIJST VAN DE COÖRDINATEN ( Lambert '72 in meter )		
A	224528.320	211990.908
B	224542.005	212088.794
C	224562.196	212241.420

DEZE PUNTEN WORDEN OP HET TERREIN NIET GEMATERIALISEERD.

## VERKLARING BESTAANDE TOESTAND

### GEBOUWEN EN CONSTRUCTIES

- (89) GEBOUW MET HUISNUMMER
- GEBOUWEN VOOR ANDER GEBRUIK (VB. LOODS, SCHUUR, ...)
- HUISDORPEL / GARAGEDORPEL

### NATUURLIJKE ELEMENTEN

- BESTAANDE BEEK/GRACHT/WATERLOOP/STROOM
- HAAG
- KLEINE BOOM / STRUIK / LOOFBOOM / NAALDBOOM / FRUITBOOM
- BOMENRIJ VAN LOOFBOMEN
- BOMENRIJ VAN NAALDBOMEN
- BESCHOEIING
- AFSLUITING ALGEMEEN
- AFSLUITING BETONPLATEN
- MUUR HOOG
- MUUR LAAG
- AFSLUITING LAAG MET GAASDRAAD
- AFSLUITING HOOG MET GAASDRAAD
- AFSLUITING + DRAAD

### ELEMENTEN EN UITRUSTING VAN WEGEN

- AS VAN DE WEG
- RAND WEG
- RAND ONVERHARDE WEG
- SIGNALISATIE (PLAATNAAM (ADMINISTRATIEF), VERKEER)
- PAALTJE (BEPERKING DOORGANG), PAAL VERLICHTING, DEKSEL BRANDKRAAN
- MERKPAAL (PRIVAAT TERREIN)
- STRAATKAP / MERKSTEEN WATERLEIDING / DIVERSE
- INSPECTIEPUT (ROND DEKSEL), STRAATKOLK / WATERSLIKKER

## Opdrachtgever



## GEMEENTE PELT

Oude Markt 2  
3900 Pelt  
Tel. +32 (0)11 94 94 94  
info@gemeentepelt.be

### Gezien & goedgekeurd door

Voorlopig aangenomen door de gemeenteraad in zitting van bij bevel  
Definitief aangenomen door de gemeenteraad in zitting van bij bevel  
Het College en Schepenen bevestigt dat onderhavig plan ten gemeentehuize ter inzage van het publiek werd neergelegd gedurende het openbaar onderzoek van tot Namens het College van Burgemeester en Schepenen bij bevel  
algemeen directeur voorzitter gemeenteraad algemeen directeur voorzitter gemeenteraad algemeen directeur de burgemeester

## Project

## GEMEENTE PELT Fietsoversteekplaats spoor 18

## GEMEENTELIJK ROOILIJNPLAN

## Studiebureau



Maatschappelijke zetel:  
Arcadis Belgium NV  
Markiesstraat 1  
1000 Brussel  
Algemeen directeur  
Kristof Peperstraete

Coördinerende vestiging:  
Arcadis Belgium NV  
Post X, Borsbeekbrug 22  
2600 Antwerpen-Berchem  
Tel. +32 (0)2 505 75 00  
Fax +32 (0)2 505 75 01

Vaes Jonas (LAN 191819)  
Landmeter-Expert, bevestigd door de Rechterbank van eerste aanleg te Antwerpen.  
Ingeschreven op het Tableau van de Federale Raden van Landmeters-Experten.  
info@arcadisbelgium.be - www.arcadis.com

Index	Datum	Omschrijving	Getek.	Nagez.	Projectmanager MCO
					Schaal 1/500
					Formaat 0,37 m²
					Projectnr. 30106965
					Volgnummer
1	06-06-2023	Opstellen gemeentelijk rooilijnplan	bse	jvs	Georeferentie
Bestandslocatie			Afdrukdatum		Coördinaten Lambert 1972
0:\01_WAR_LMA\30106965 Fietsoversteekplaats spoor 18\184\184\30106965_int_1.dwg			6 juni 2023		Hoogtemeting TAW
<b>GEMEENTELIJK ROOILIJNPLAN</b>					