

# GEMEENTE NEERPELT

# 2<sup>o</sup> afdeling

Sectie C Nr. 838/t, 842/d & 848/2/f : 21a 98ca

tp. "De Smeelen"

## Verkavelingontwerp

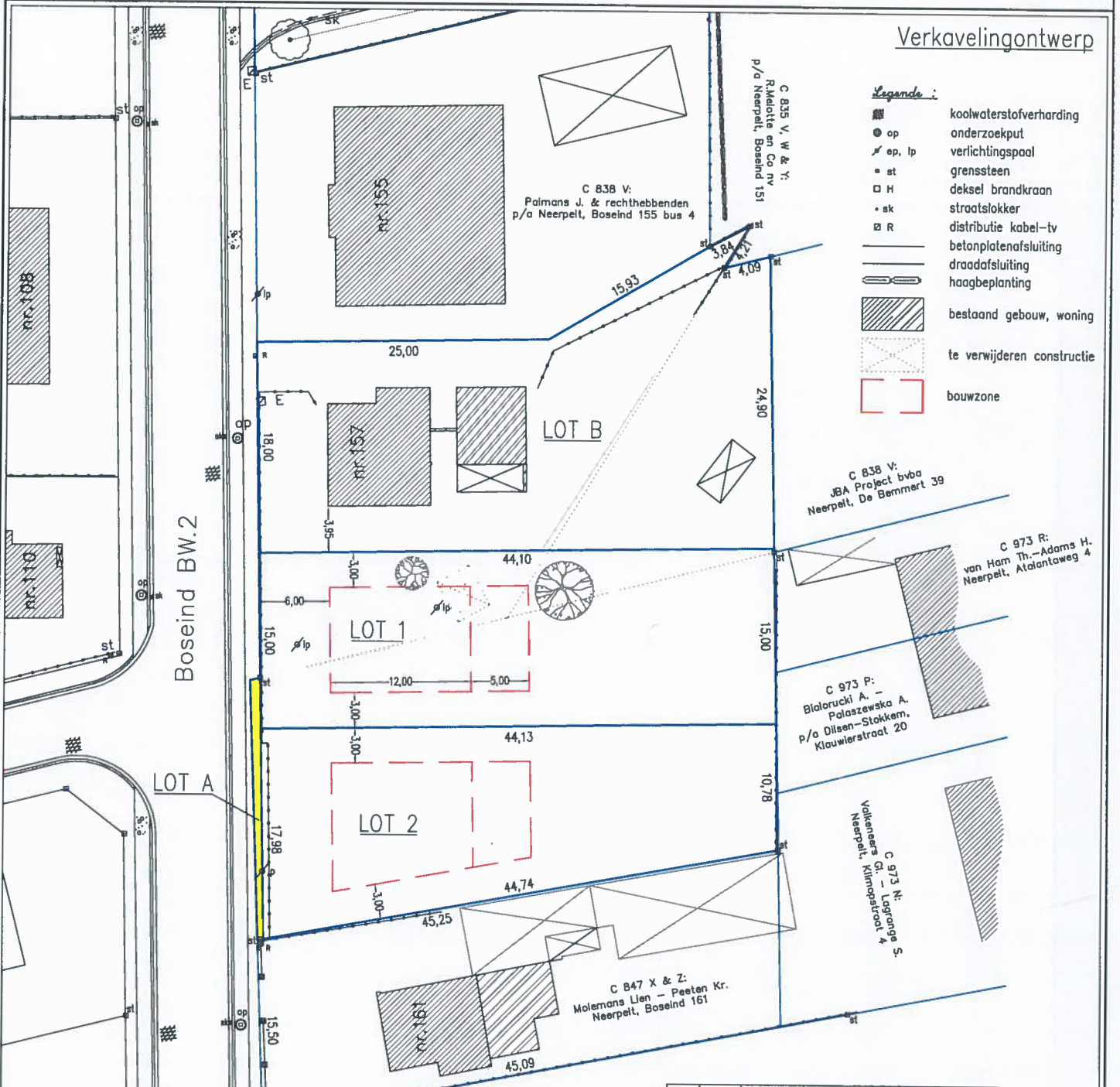

| LOT | AARD | OPP.   | KAD.NR. sie C deel nrs... | V/T  |
|-----|------|--------|---------------------------|------|
| 1   | OB   | 6a62ca | 838t, 842d & 848/2/f      | 0,20 |
| 2   | OB   | 6a35ca | 848/2/f                   | 0,22 |
|     |      |        | 848/2/f                   | 0,00 |
|     |      |        | 838t, 842d                | 0,00 |

Gemeente NEERPELT  
Plan gevoegd bij machtingbesluit  
weigeringsbesluit

Nr. *2018* ..... SCHAAL: 1/500  
Datum *18/05/2018* ..... Overpelt: 24/11/2017  
Dossier: 1.249

Het Schepencollege

De landmeter-expert  
beëdigd door de Rechtbank van Eerste Aanleg  
te Hasselt 09/11/2004  
Ingeschreven op het Tableau van de  
Federale Raden van Landmeters-Experten.  
(LAN 040948)



*[Handwritten signature]*  
V. Dewitz

*[Handwritten signature]*  
Secretaris De Burgemeester

Marktstraat 83  
3900 Overpelt  
Tel. 011/66.39.59  
vital@dewitz.be