

Gte PELT S'ardelling / St-Huibrechts-Lille

Sectie B: uitbreiding Jos Verlindenstraat – inname

tp. "De Kivit"

Rooilijnplan

Coördinatenlijst Lambert-72:

10	226902.52	213697.67	nmp
11	226906.21	213706.59	nmp
12	226918.51	213736.36	nmp
13	226934.12	213765.24	nmp
14	226947.28	213794.51	nmp
15	226960.28	213825.62	nmp
16	226962.43	213831.23	nmp
17	226963.16	213833.14	nmp
18	226967.24	213832.22	nmp
19	226950.96	213793.75	nmp
20	226926.28	213735.45	nmp
21	226924.53	213735.99	nmp
22	226907.87	213695.69	nmp
23	226906.06	213696.36	nmp
24	226909.62	213705.34	nmp
25	226922.08	213736.75	nmp

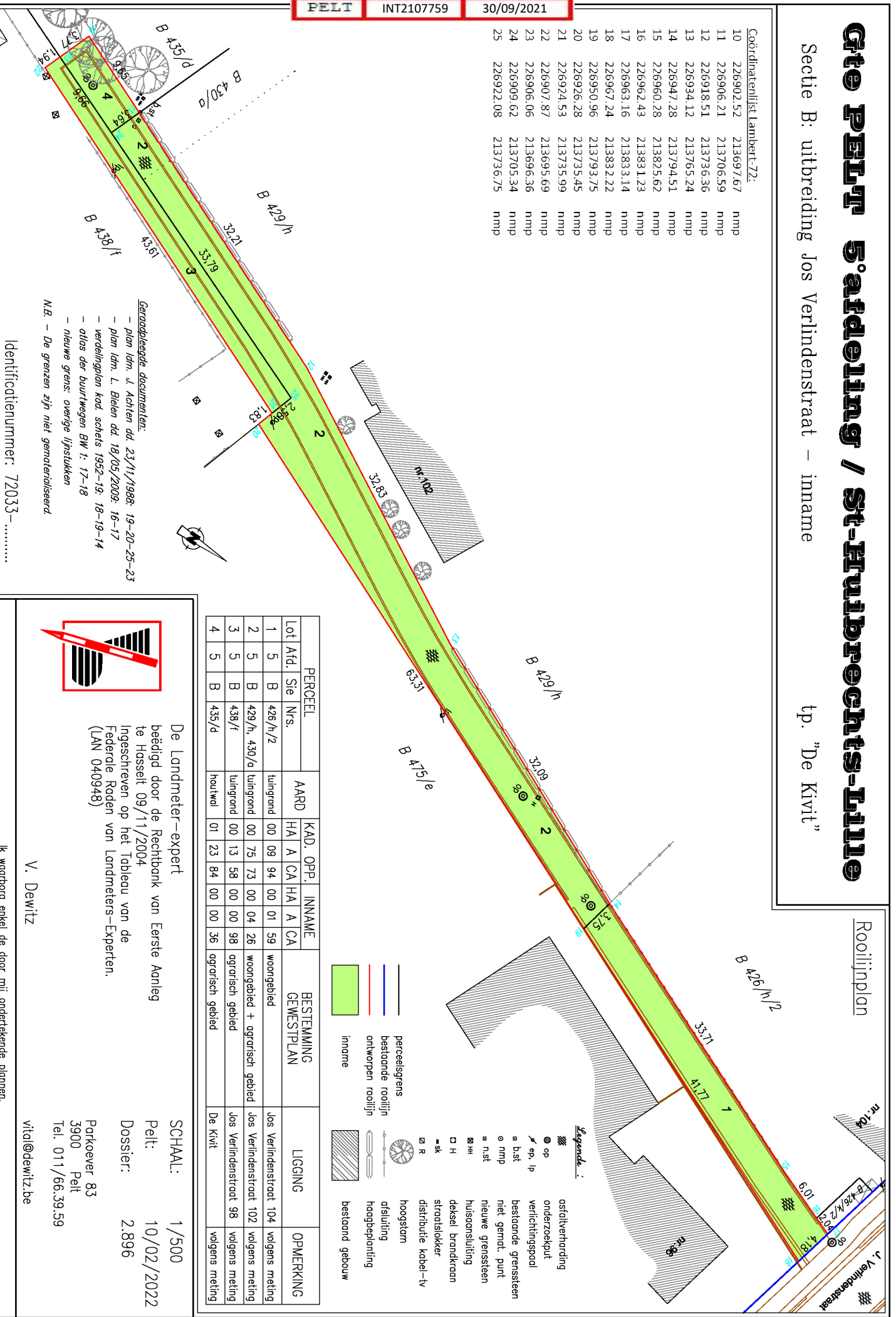

Legende:

- ostafvalverhanding
- onderzoekpunt
- verlichtingspaal
- bestaande grenssteen
- niet genot. punt
- nieuwe grenssteen
- huisaansluiting
- deksel brandkraan
- stroafslotker
- distributie kabel-tv
- hoogstam
- ofsluiting
- hoogbeplanting
- bestaand gebouw

Lot	Afd.	Sfe	Nrs.	AARD	KAD. OPP.				INNAME	BESTEMMING GEMESTPLAN	LIGGING	OPMERKING
					HA	A	CA	HA				
1	5	B	426/h/2	tuingrond	00	09	94	00	01	59	woongebied	Jos Verlindenstraat 104 volgens meting
2	5	B	429/h, 430/a	tuingrond	00	75	73	00	04	26	woongebied + agrarisch gebied	Jos Verlindenstraat 102 volgens meting
3	5	B	438/l	tuingrond	00	13	58	00	00	98	agrarisch gebied	Jos Verlindenstraat 98 volgens meting
4	5	B	435/d	houtwal	01	23	84	00	00	36	agrarisch gebied	De Kivit volgens meting

Gerapporteerde documenten:

- plan tdm. J. Achten dd. 23/11/1998: 19-20-25-23
- plan tdm. L. Bielen dd. 18/05/2009: 16-17
- verdelingsplan kad. schets 1952-19: 18-19-14
- atlas der buurtwegen BW t: 17-18
- nieuwe grens: overige lijfstukken

N.B. – De grenzen zijn niet gematerialiseerd.

Identificatienummer: 72033-.....



De Landmeter-expert
 beëdigd door de Rechtbank van Eerste Aanleg
 te Hasselt 09/11/2004
 Ingeschreven op het Tableau van de
 Federale Roden van Landmeters-Experten.
 (LAN 040948)

V. Dewitz

SCHAAL: 1/500
 Pelt: 10/02/2022
 Dossier: 2.896
 Parkever 83
 3900 Pelt
 Tel. 011/66.39.59
 vitad@dewitz.be

Ik waarborg enkel de door mij ondertekende plannen.